Универсальный держатель

Применение

- Для крепления баз с резопаловыми или пластмассовыми табличками и крышками, а также перфоленты к трубопроводу

Ваши преимущества

- Удобное и рациональное крепление
- Подходит для труб любых диаметров
- Без сверления и сварки
- Для труб из любого материала
- Крепление непосредственно на трубе
- База защищена от вращения, но позиционируема по горизонтали и вертикали
- Натяжная лента никелированная или из нержавейки
- Термостабильность до +140 °C
- Возможна комплектация с нержавеющим винтом (V2A)

Натяжная лента

Универсальный держатель

1. Отрезать натяжную ленту от рулона, натянуть вокруг трубы и оба конца ленты надеть на два штырька

2. Вставить винт через базу в отверстие натяжного комплекта и затянуть

3. Закрепить табличку на базе

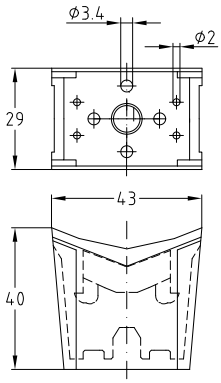

	Номер артикула	Количество в упаковке	Единица измерения
Универсальный держатель, в комплекте с винтом	**130380**	50	штука
Универсальный держатель, в комплекте с винтом из нержавейки (V2A)	**130379**		
Натяжная лента, рулон 15 метров, никелированая	**124940**	1	рулон
Натяжная лента, рулон 15 метров, нержавейка (V2A)	**124922**		

10/17